

Südansicht

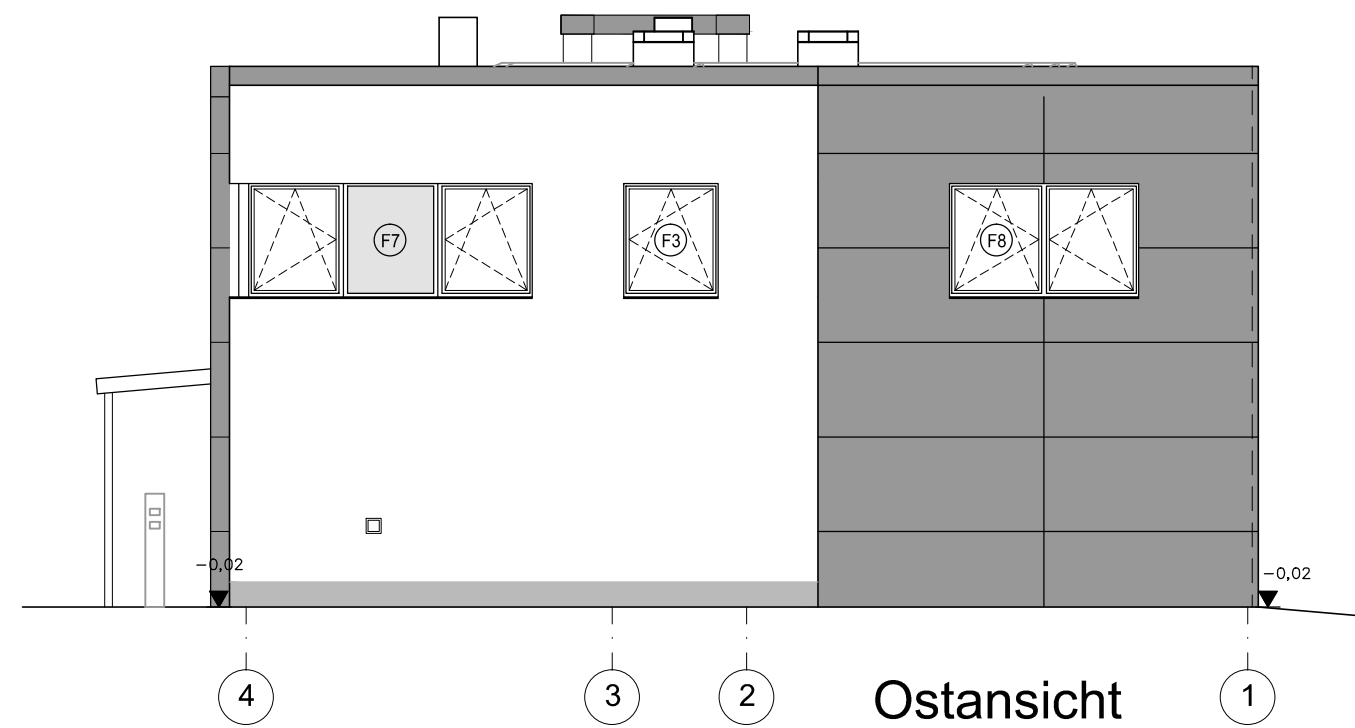

Ostansicht

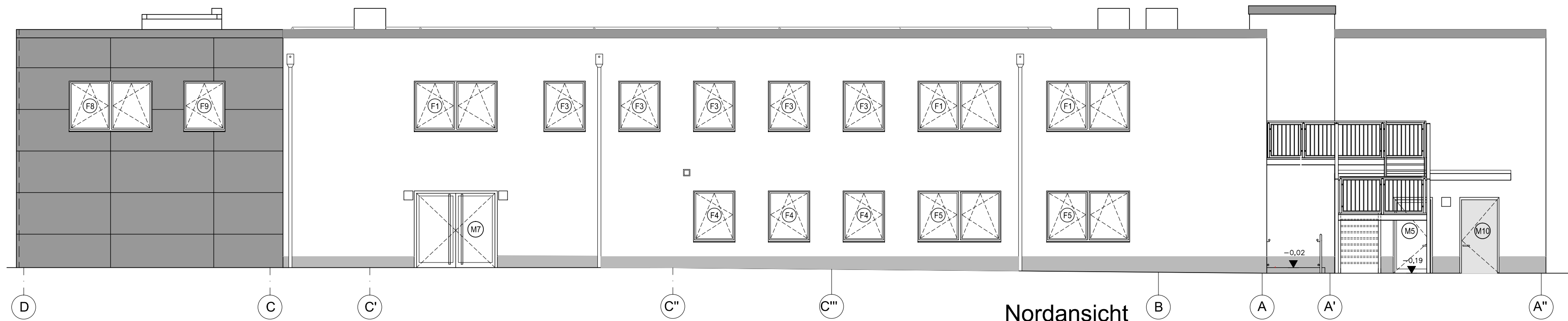

Nordansicht

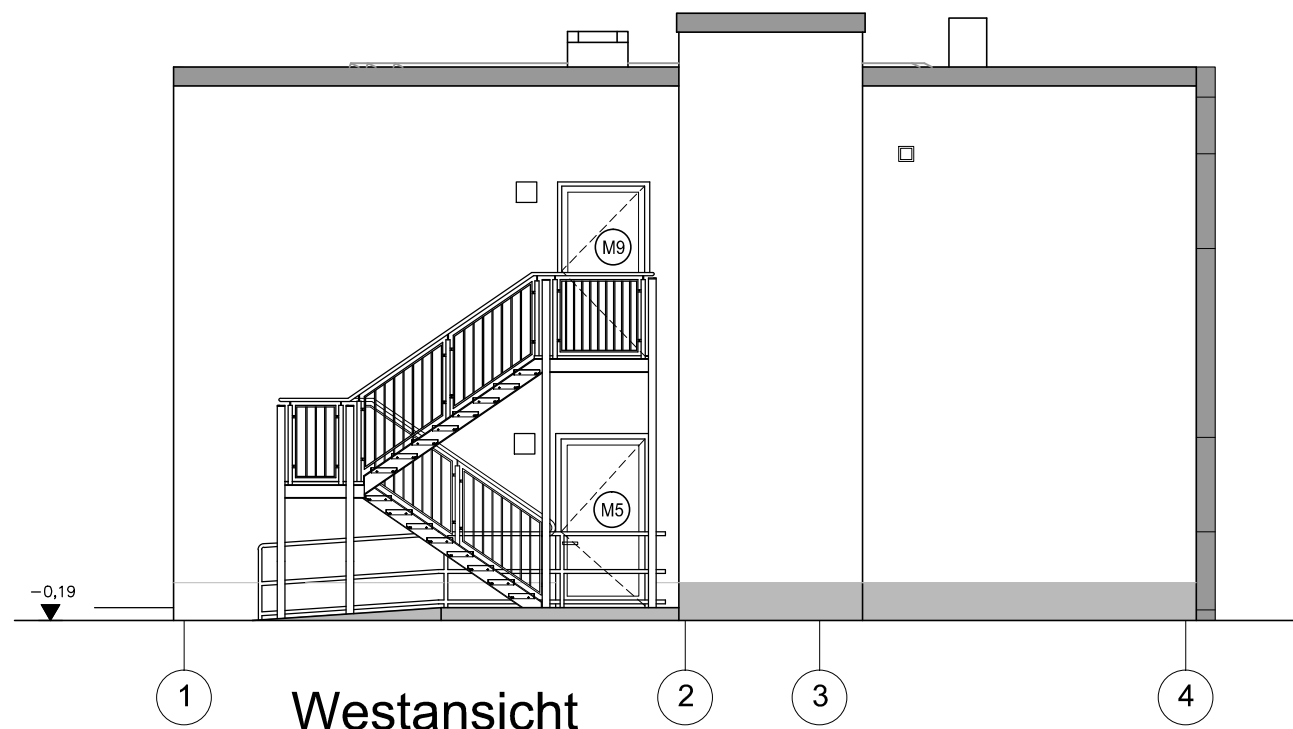

Westansicht

Lagesystem: ETRS89 - LITM33 Höhensystem: DHHN 2016

e			
d			
c			
b			
a	Tekur Entfall Technikraum Festlegung AG am 06.12.2024	11.12.2024	
Index	Planänderung	Datum	Zeichen

Lageskizze

Die Autobahn GmbH des Bundes
Niederlassung Ost
Magdeburger Straße 51, 06112 Halle (Saale)



Planaufsteller: TRIPLAN GmbH GERA Heinrichstraße 74 07545 Gera TEL 0365/ 800 95 50 MAIL TRIPLAN@tripplan-gera.de Gera, den 18.11.2024 Gez. HellFritzsch [Ort, Datum, Unterschrift]	Koordinator nach ZTV-ING: den [Ort, Datum, Unterschrift]	Auftragnehmer: den [Ort, Datum, Unterschrift]
In statisch-konstruktiver Hinsicht geprüft: Prüfbericht Nr. vom den [Ort, Datum, Unterschrift]	In geometrischer und vertraglicher Hinsicht geprüft: Prüfvermerk Nr. vom den [Ort, Datum, Unterschrift]	In schweiß- und korrosionsschutztechnischer Hinsicht geprüft: Prüfvermerk Nr. vom den [Ort, Datum, Unterschrift]

Baufreigabevermerk gem. ZTV-ING:	Freigabe gem. § 4 FStrG:

Ausführungsplan

Straßenklasse und Nr.:	Streckenbezeichnung:			
<input type="checkbox"/> Bau-km:	<input type="checkbox"/> Betriebs-km:	von NK, Station	bis NK, Station	
Bauwerk/Baumaßnahme: Fachstelle für Informationstechnik,-sicherheit Dresden-Hellerau Neubau Verwaltungsgebäude		Datum	Zeichen	
		bearbeitet:		
		gezeichnet:		
		geprüft:		
		ASB-Nr.:		
Art des Planes / Bauteils:		Maßstab:	1 : 100	
Ansichten		Plannummer:	6.0-A	Index: A